



**COMUNE DI BELGIRATE**  
**PROVINCIA DEL VERBANO CUSIO OSSOLA**

**OGGETTO:**  
**TERRENO SITO IN BELGIRATE (VB) – VIA ALLE MACHERE**  
**N.C.T. Foglio 1 Mappale 42**

**LOCALIZZAZIONE:**

Belgirate (VB) - Foglio 1 mappale 42

Foglio **1** mappale **42** qualità: prato - classe 3 - superficie 200,00 mq. - Reddito Dominicale € 0,41 - Reddito Agrario € 0,62;

Proprietari:

**COMUNE DI BELGIRATE**, Scalone Cairoli n. 2 – Belgirate (VB) - Codice fiscale / Partita Iva: 00433350030

**LOCALIZZAZIONE GEOGRAFICA DELL'IMMOBILE:**

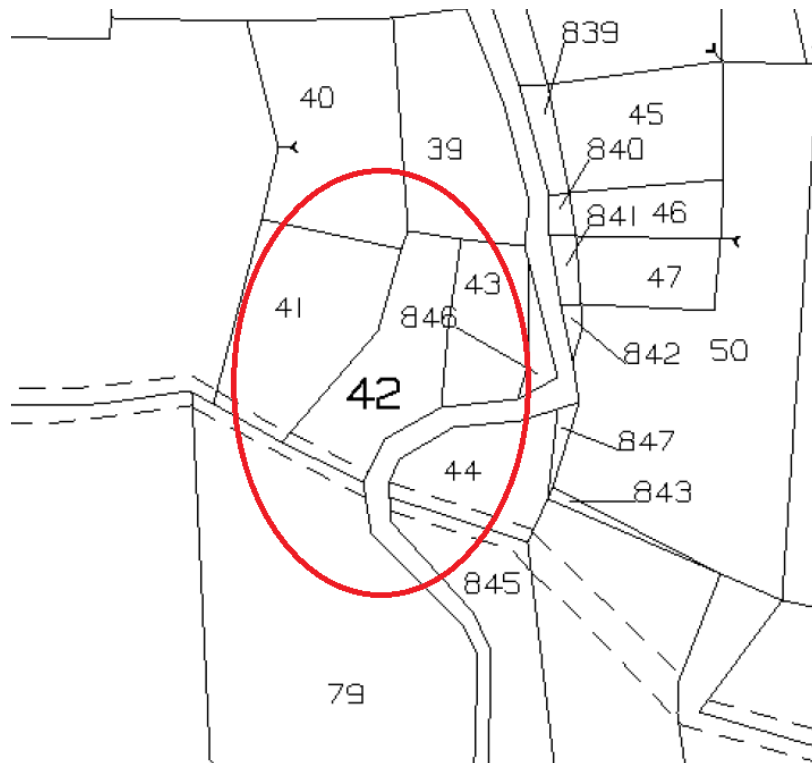

**ESTRATTO DI MAPPA**  
**FOGLIO 1 MAPPALE 42**



**VISTA AEREA**

**CLASSIFICAZIONE DEL VIGENTE P.R.G.:**

Ambito: "Aree boscate" normato dall' Art. 23 delle N.T.A. del P.R.G. vigente.





**COMUNE DI BELGIRATE**  
**PROVINCIA DEL VERBANO CUSIO OSSOLA**

**OGGETTO:**  
**TERRENO SITO IN BELGIRATE (VB) – VIA ALLE MACHERE**  
**N.C.T. Foglio 1 Mappale 43**

**LOCALIZZAZIONE:**

Belgirate (VB) - Foglio 1 mappale 43

Foglio 1 mappale 43 qualità: prato - classe 3 - superficie 130,00 mq. - Reddito Dominicale € 0,08 - Reddito Agrario € 0,03;

Proprietari:

**COMUNE DI BELGIRATE**, Scalone Cairoli n. 2 – Belgirate (VB) - Codice fiscale / Partita Iva: 00433350030

**LOCALIZZAZIONE GEOGRAFICA DELL'IMMOBILE:**

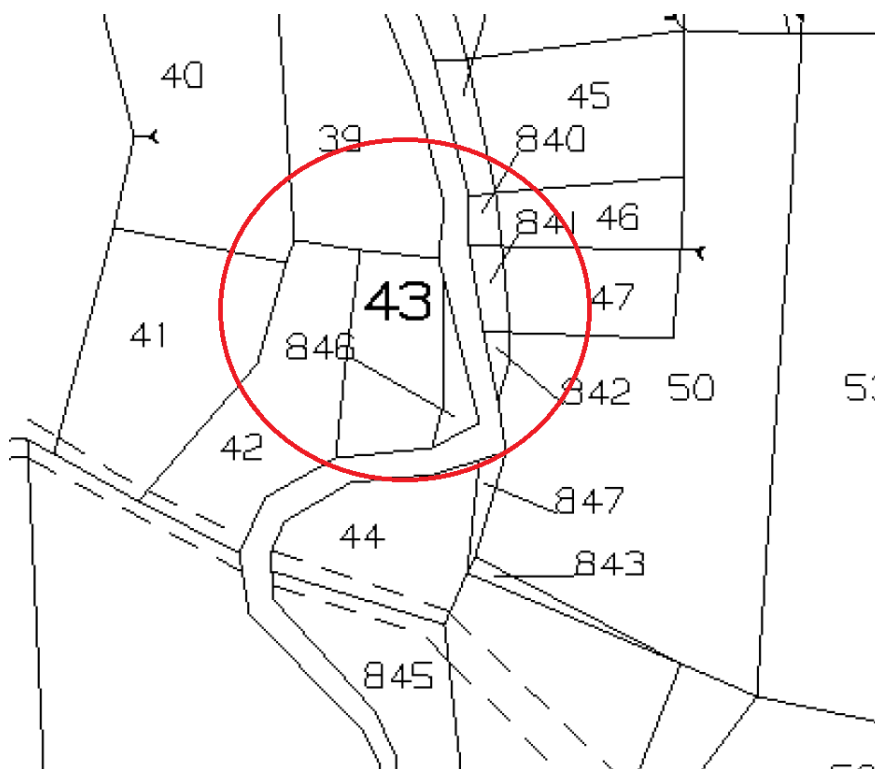

**ESTRATTO DI MAPPA**  
**FOGLIO 1 MAPPALE 43**





**VISTA AEREA**

**CLASSIFICAZIONE DEL VIGENTE P.R.G.:**

Ambito: "Aree boscate" normato dall' Art. 23 delle N.T.A. del P.R.G. vigente.

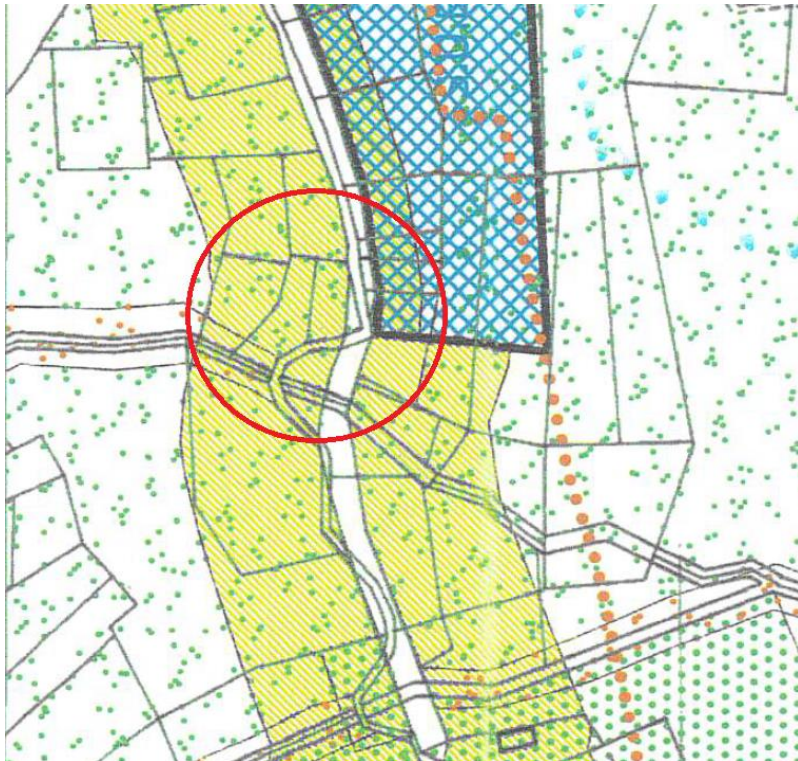



**COMUNE DI BELGIRATE**  
**PROVINCIA DEL VERBANO CUSIO OSSOLA**

**OGGETTO:**  
**TERRENO SITO IN BELGIRATE (VB) – VIA ALLE MACHERE**  
**N.C.T. Foglio 1 Mappale 44 (PARTE)**

**LOCALIZZAZIONE:**

Belgirate (VB) - Foglio 1 mappale 44

Foglio **1** mappale **44** qualità: prato - classe 1 - superficie 165,00 mq. - Reddito Dominicale € 0,10 - Reddito Agrario € 0,04;

Proprietari:

**COMUNE DI BELGIRATE**, Scalone Cairoli n. 2 – Belgirate (VB) - Codice fiscale / Partita Iva: 00433350030

**LOCALIZZAZIONE GEOGRAFICA DELL'IMMOBILE:**

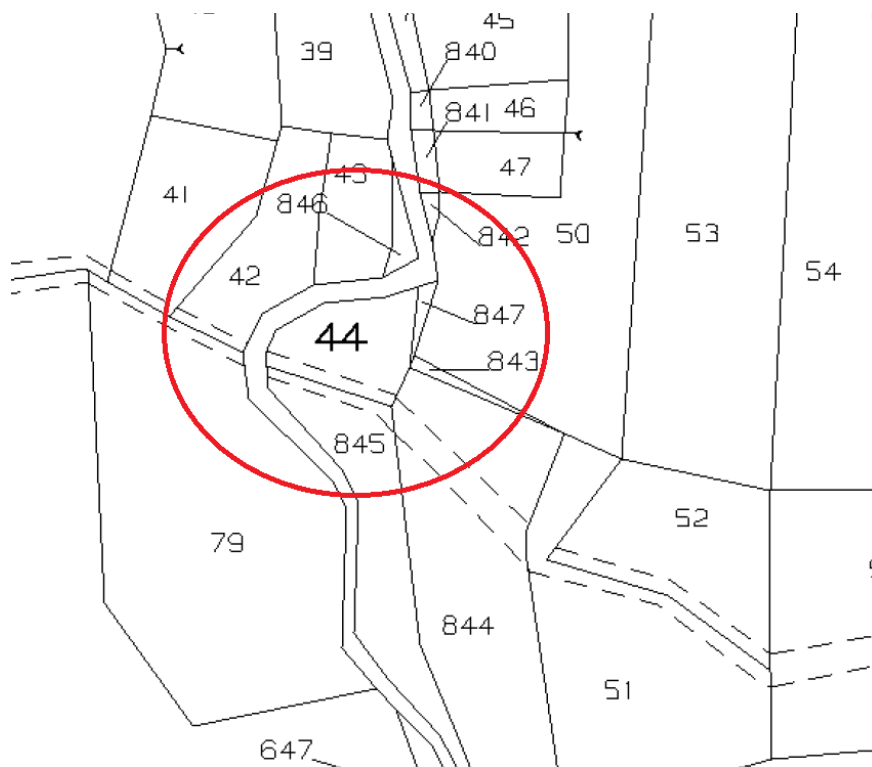

**ESTRATTO DI MAPPA**  
**FOGLIO 1 MAPPALE 44**





## VISTA AEREA

### **CLASSIFICAZIONE DEL VIGENTE P.R.G.C.:**

Ambito: "Aree boscate" normato dall' Art. 23 delle N.T.A. del P.R.G. vigente.

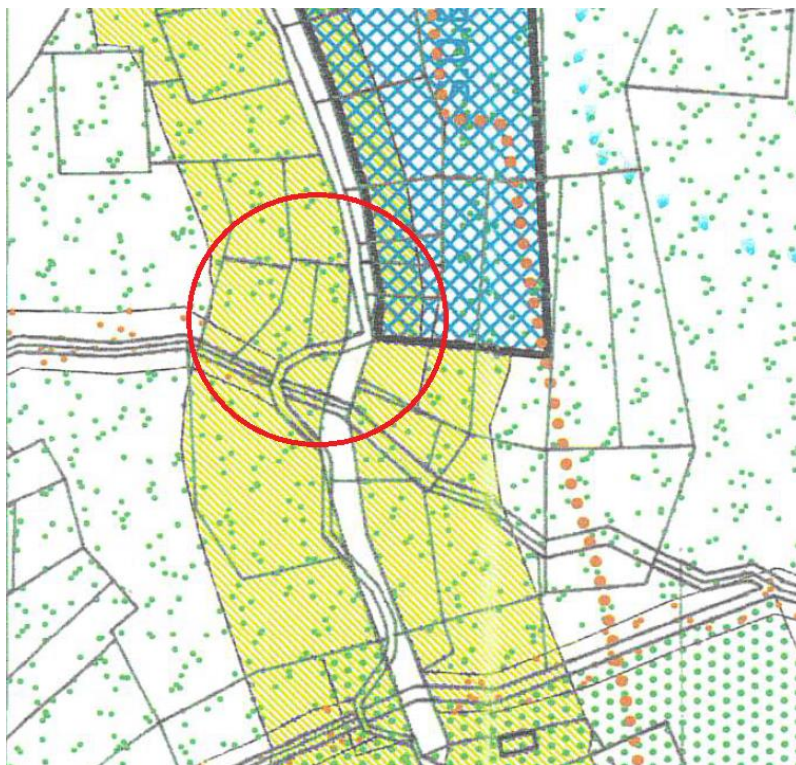

**ESTRATTO DI MAPPA  
FOGLIO 1 MAPPALE 44 (PARTE)**

**AREA OGGETTO DI ALIENAZIONE DI CIRCA MQ. 100,00**

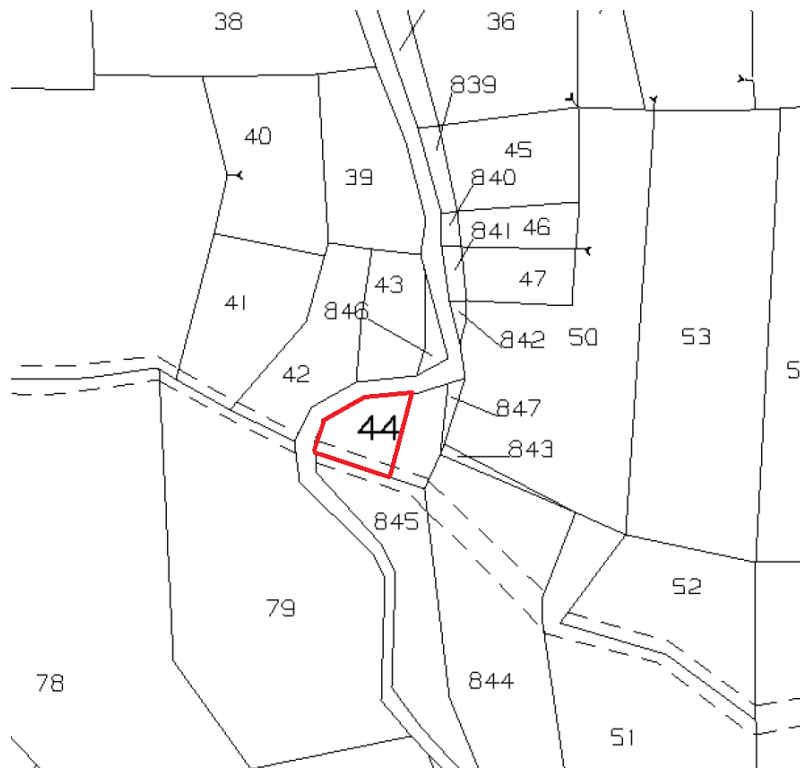



**COMUNE DI BELGIRATE**  
**PROVINCIA DEL VERBANO CUSIO OSSOLA**

**OGGETTO:**  
**TERRENO SITO IN BELGIRATE (VB) – VIA ALLE MACHERE**  
**N.C.T. Foglio 1 Mappale 845 (PARTE)**

**LOCALIZZAZIONE:**

Belgirate (VB) - Foglio 1 mappale 845

Foglio **1** mappale **845** qualità: prato - classe 1 - superficie 260,00 mq. - Reddito Dominicale € 0,16  
- Reddito Agrario € 0,07;

Proprietari:

**COMUNE DI BELGIRATE**, Scalone Cairoli n. 2 – Belgirate (VB) - Codice fiscale / Partita Iva:  
00433350030

**LOCALIZZAZIONE GEOGRAFICA DELL'IMMOBILE:**

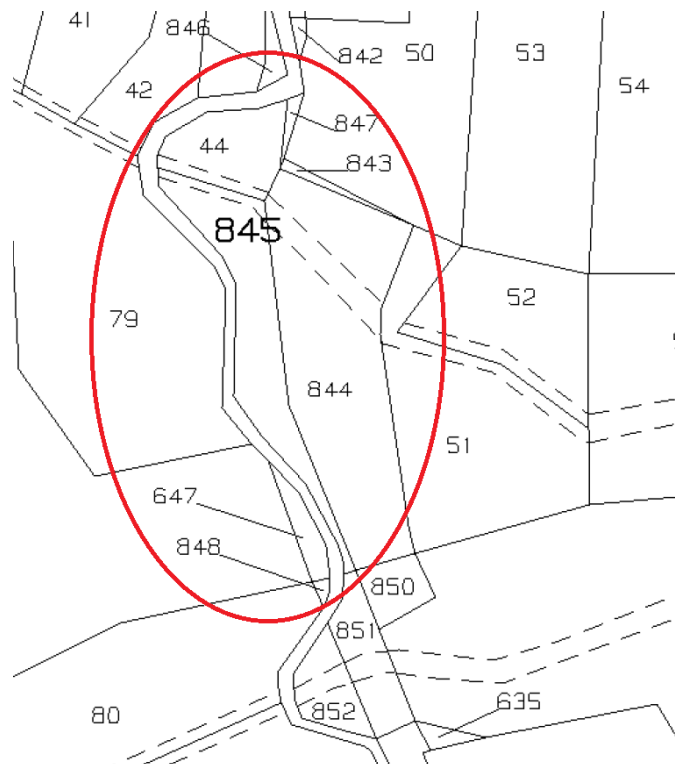

**ESTRATTO DI MAPPA**  
**FOGLIO 1 MAPPALE 845**





### VISTA AEREA

### CLASSIFICAZIONE DEL VIGENTE P.R.G.C.:

Ambito: "Aree boscate" normato dall' Art. 23 delle N.T.A. del P.R.G. vigente.

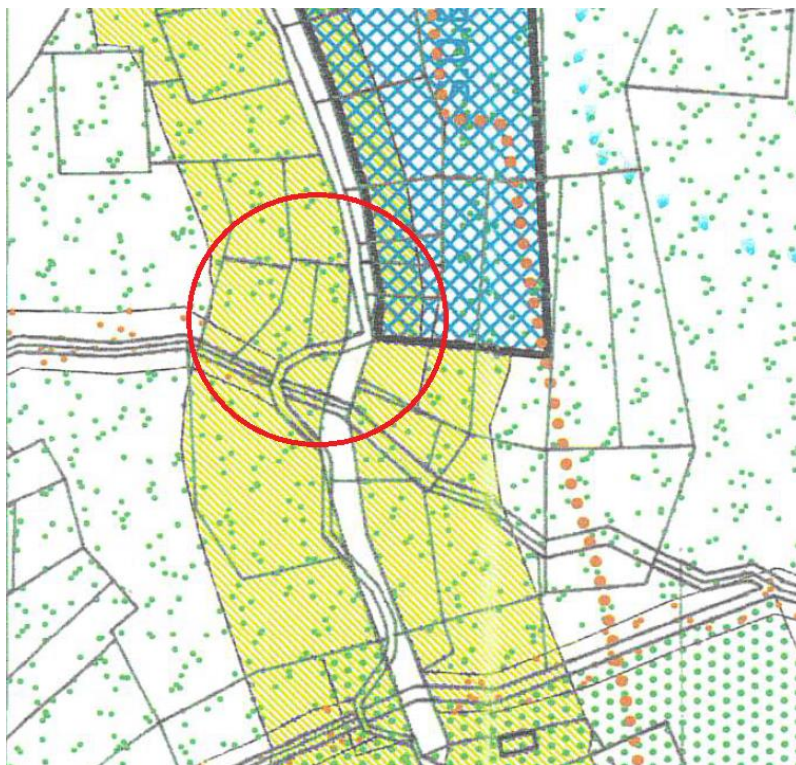

**ESTRATTO DI MAPPA  
FOGLIO 1 MAPPALE 845 (PARTE)**

**AREA OGGETTO DI ALIENAZIONE DI CIRCA MQ. 150,00**

